

ARTERIA DE SAMPSON

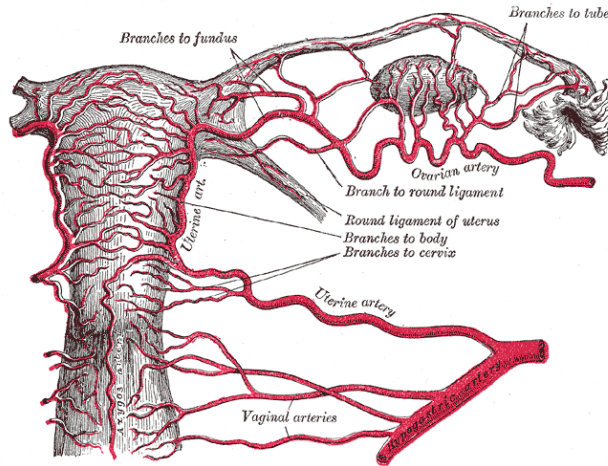

La pequeña arteria de Sampson: ó arteria del ligamento redondo del útero, se ejecuta en el ligamento redondo. Representa la anastomosis de la arteria uterina y la arteria ovárica. Es el nombre de John A. Sampson. Se considera una arteria insignificante que es disecado durante una histerectomía. Pero puede ser la fuente de hemoperitoneo.